

XXXV CARREIRA PEDESTRE POPULAR DA AMAÍA - BRIÓN
"V Circuito Carreiras Populares Deputación da Coruña"
Sábado 7 de Outubro a partir das 17:00 h

O Concello de Brión organiza a XXXV edición da súa carreira popular o **sábado 7 de outubro a partir das 17 horas na Carballeira de Santa Minia (Brión)** na que poderán participar atletas federados e non federados e que estará baixo o control técnico do Comité Galego de Xuices da Federación Galega de Atletismo (Delegación de Santiago). Esta carreira está integrada dentro do V Circuito de Carreiras Populares de Deputación de A Coruña que se desenvolverán ao longo do ano 2017.

NORMATIVA XERAL

A XXXV CARRERIRA PEDESTRE POPULAR DA AMAIA rexerese pola regulamentación de Seguridade Vial do Estado e da Comunidade Autónoma de Galicia, que establece os requisitos esixidos para a celebración de probas deportivas na vía urbana (Real Decreto 1428/2003 do 21 de novembro, publicado no BOE nº 306 do 23 de decembro de 2003 sobre a ocupación da vía pública; e o Real Decreto 849/1993 do 4 de xuño de 2003, sobre a contratación do seguro de responsabilidade civil e de accidentes).

A proba estará subscrita ao seguro de responsabilidade civil do Concello de Brión. Tamén contará con un seguro de accidentes que terá as coberturas mínimas esixidas no Real Decreto 849/199.

Así mesmo a proba contará cun servizo médico-sanitario, que constará dunha ambulancia e un médico.

A organización resérvase o dereito a modificar horarios e ou percorridos, así como aprazar ou suspender a carreira se así o estima oportuno por razóns de seguridade, circunstancias que serán comunicadas aos participantes con tempo suficiente.

No caso de que para o día de celebración da proba se decrete unha *alerta laranxa a proba será suspendida automaticamente*. Buscarase unha data adecuada para desenvolve-la e non se devolverán os cartos da inscrición.

Os atletas que durante o transcurso da proba, circulen por fóra do espazo delimitado polos vehículos de sinalización de inicio e fin de carreira, considéranse a todos os efectos usuarios normais da vía.

Toda persoa que corra sen estar inscrita, farao baixo a súa responsabilidade e non poderá participar de trofeos nin obsequios. Tampouco estará amparada polos seguros da proba.

O Concello de Brión porá a disposición dos participantes na carreira o Pavillón Polideportivo de Brión para que se poidan duchar. Así mesmo tamén porá a disposición dos corredores un servizo de garda roupa situado na Casa da Cultura.

Os únicos vehículos que poderán seguir a proba, serán os autorizados pola organización.

O peche do control na carreira absoluta, producirase o cabo de 1 hora a contar dende que o primeiro participante cruce a liña de meta.

Os participantes na XXXV Carreira Pedestre da Amaia estarán rexidos pola conducta “fair play” e comprométense a levar durante a realización da mesma un comportamento leal e sincero ademais de correcto no deporte, en especial fraterno cara o contrincante, respetuoso coa organización e correcto cos asistentes.

DESCALIFICACIÓNS: Será motivos de descalificación inmediata:

- Non levar o dorsal perfectamente colocado en toda a súa extensión, na parte anterior do corpo.
- Participar cun dorsal que corresponde a outro corredor.
- Non pasar polos controis de carreira establecidos.
- Non realizar o percorrido da carreira completo.
- Non atender as indicacións dos membros da Organización ou xuíces.
- Entrar fóra da hora prevista pola organización como tempo máximo de duración da proba.
- Pretender participar na carreira popular sen terse inscrito previamente.
- Cometer conductas que a xuízo da organización da Carreira poida ser considerada como antideportiva.
- Realizar a inscrición alterando os datos de forma maliciosa.
- Manter unha actitude groseira, violenta, ou que en xeral atente na contra do espírito deportivo.

INSCRICIÓN E PREZOS

As inscricións realizaranse a través da páxina web www.carreiragalegas.com, **ata o mércores 4 de outubro de 2017 as 14:00 hrs.** NON SE ADMITIRAN INSCRICIÓNS FORA DO PRAZO ESTABLECIDO.

- | | |
|--|----------|
| - CARREIRAS NENOS/AS [de PITUFO/A a CADETE]: | GRATUITA |
| - CARREIRA ABSOLUTA [de XUVENIL a VETERANO/A 4]: | PREZO 5€ |

SISTEMA DE CRONOMETRAXE / CHIPS E RECOLLIDA DE DORSAIS

Para o control de tempos da carreira todos os participantes deberán levar un CHIP que lles será entregado xunto co seu dorsal e que irá colocado na parte de atrás do mesmo. Non será necesario devolvelo ao finalizar a carreira.

O/A atleta que non porte o chip-dorsal en todo momento non poderá entrar na clasificación da proba nin lle computará na clasificación do circuito.

O horario de apertura da secretaría para a **recollida de dorsais será as 16:00 h. na Casa da Cultura do Concello de Brión.** Os dorsais-chip poderán recollese ata 30 minutos antes do inicio da proba.

Os dorsais son persoais e intransferibles polo que a suplantación da personalidade dos atletas, sancionárase coa expulsión da carreira. Así mesmo anularánselle todos os dereitos adquiridos coa inscrición na mesma.

CATEGORIAS, DISTANCIAS E HORARIOS

	CATEGORIA	SEXO	NADOS/AS	DISTANCIAS	HORARIOS
NENOS/AS	PITUFO/A*	Mixto	2012 e posteriores	100 m.	17:00 h.
	PREBENXAMIN*	Mixto	2010 – 2011	350 m.	17:10 h.
	BENXAMÍN	MÁSCULINO FEMENINO	2008 – 2009	500 m.	17:20 h.
	ALEVÍN	MÁSCULINO FEMENINO	2006 – 2007	500 m.	17:30 h.
	INFANTIL	MÁSCULINO FEMENINO	2004 – 2005	1.500 m.	17:45 h.
	CADETE	MÁSCULINO FEMENINO	2002 – 2003	1.500 m.	17:45 h.
ABSOLUTA	XUVENIL	MÁSCULINO FEMENINO	2000 – 2001	8.000 m.	18:00 h.
	JUNIOR	MÁSCULINO FEMENINO	1998 – 1999	8.000 m.	18:00 h.
	PROMESA	MÁSCULINO FEMENINO	1995 – 1996 – 1997	8.000 m.	18:00 h.
	SÉNIOR	MÁSCULINO FEMENINO	1983 – 1994	8.000 m.	18:00 h.
	VETERANO/A 1	MÁSCULINO FEMENINO	1978 – 1982	8.000 m.	18:00 h.
	VETERANO/A 2	MÁSCULINO FEMENINO	1968 – 1977	8.000 m.	18:00 h.
	VETERANO/A 3	MÁSCULINO FEMENINO	1958 – 1967	8.000 m.	18:00 h.
	VETERANO/A 4	MÁSCULINO FEMENINO	1957 e anteriores	8.000 m.	18:00 h.

* Nota: As categorías PITUFO/A e PREBENXAMÍN non son categorías federadas non haberá, por tanto, nestas carreiras lista de clasificados nin trofeos. Como recordo da súa participación todos os participantes das categorías PITUFO e PREBENXAMÍN recibirán unha medalla conmemorativa da carreira.

CLASIFICACIÓNS E PREMIOS / TROFEOS

Establecerase unha clasificación individual por orde de chegada e unha clasificación por categorías. As diversas clasificacións poderán consultarse na páxina web: www.carreirasgalegas.com

Así mesmo recibirán trofeo e premio en metálico os tres primeiros homes e tres primeiras mulleres en cruzar a liña de meta. Os premios económicos estableceense da seguinte maneira:

	HOMES	MULLERES
1º CLASIFICADO/A ABSOLUTO/A	200 € + TROFEO	200 € + TROFEO
2º CLASIFICADO/A ABSOLUTO/A	170 € + TROFEO	170 € + TROFEO
3º CLASIFICADO/A ABSOLUTO/A	150 € + TROFEO	150 € + TROFEO

Outorgaranse trofeos aos tres primeiros de cada categoría tanto feminina como masculina, agás nas categorías PITUFO/A e PREBENXAMÍN que non serán competitivas e agasallaránselle medallas conmemorativas a tolos participantes destas dúas categorías.

Na carreira absoluta tamén recibirán trofeo os tres primeiros homes e tres primeiras mulleres en cruzar a liña de meta empadroados no Concello de Brión (para optar a este premio os atletas deberán estar correctamente empadroados no Concello de Brión no momento de formalizar a inscrición)

Os **premios non serán acumulativos**, de xeito que ningún corredor/a poderá recibir dous trofeos, exceptuando os correspondentes aos empadroados no Concello de Brión. A entrega de trofeos farase ao rematar a carreira.

Todos os participantes das categorías PITUFO/A E PREBENXAMÍN recibirán unha medalla conmemorativa.

Todos os participantes inscritos recibirán unha CAMISETA TÉCNICA agasallo da organización como recordo da súa participación.

Haberá un avituallamento líquido na liña de meta para tolos participantes e para os da carreira absoluta haberá outro avituallamento líquido aproximadamente no quilómetro 4,5.

DEREITOS DE IMAXE, USO DE DATOS E AUTORIZACIÓNS

Os deportistas inscritos comprométese a aceptar estritamente o presente regulamento e calquera posible modificación.

A realización da inscrición implica ter lido, entendido e adquirido os compromisos que a continuación se expoñen:

- O atleta inscrito declara que está en bo estado físico e ten pasado os pertinentes recoñecementos de saúde.
- Calquera atleta con problemas médicos (alerxia, atencións especiais,...) deberá facelo constar no reverso do dorsal da proba.
- O atleta inscrito autoriza e acepta a publicación do seu nome e apelidos e a súa imaxe nas clasificacións, medios de comunicación e internet,(...) para a promoción do deporte. Calquera persoa inscrita poderá prohibir a utilización da súa imaxe previa solicitude expresa por escrito.

NORMATIVA DE ATLETAS EXTRANXEIROS E DOUTRAS AUTONOMÍAS

A participación de atletas de outras Federacións Autonómicas e atletas extranxeiros rexirase polo **REGLAMENTO PARA LAS COMPETICIONES DE CAMPO A TRAVÉS, MARCHA, RUTA, MONTAÑA, TRAIL Y REUNIONES DE PISTA CUBIERTA Y AIRE LIBRE 2016-2017**, a través do seu artigo 3.4. Dito regulamento poderá consultarse no seguinte enlace:

<http://www.rfea.es/normas/pdf/reglamento2017/00Reglamentacion2017.pdf>

CIRCUITOS



BENXAMÍNS E ALEVÍNS: 500 M



INFANTIL E CADETE: 1.500M

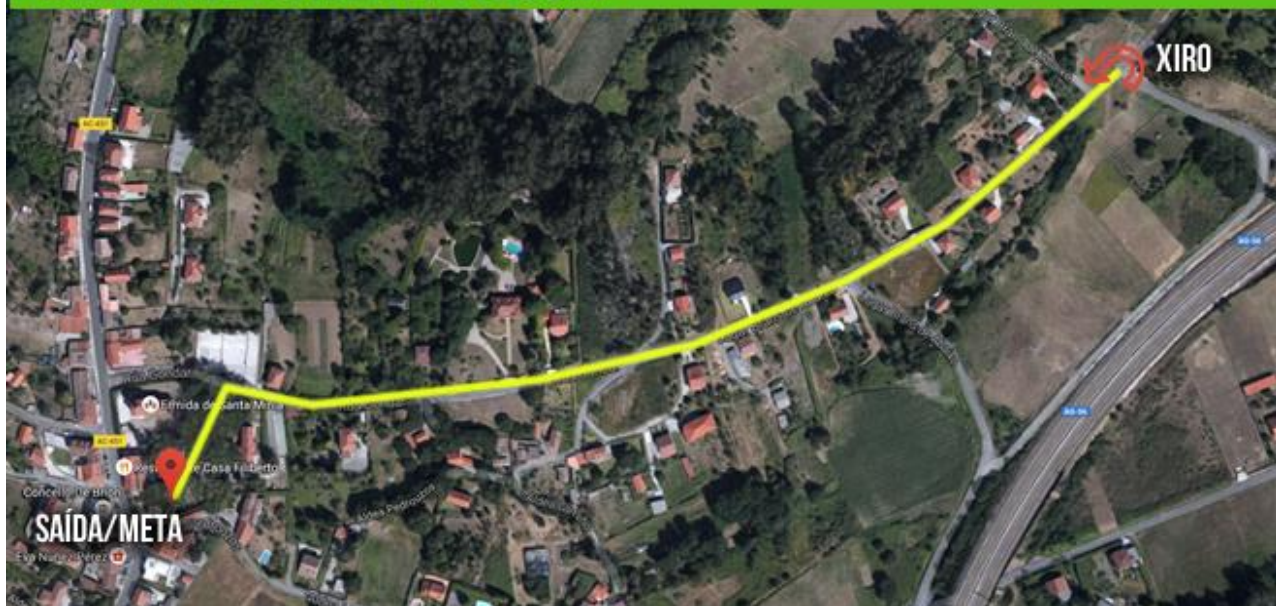

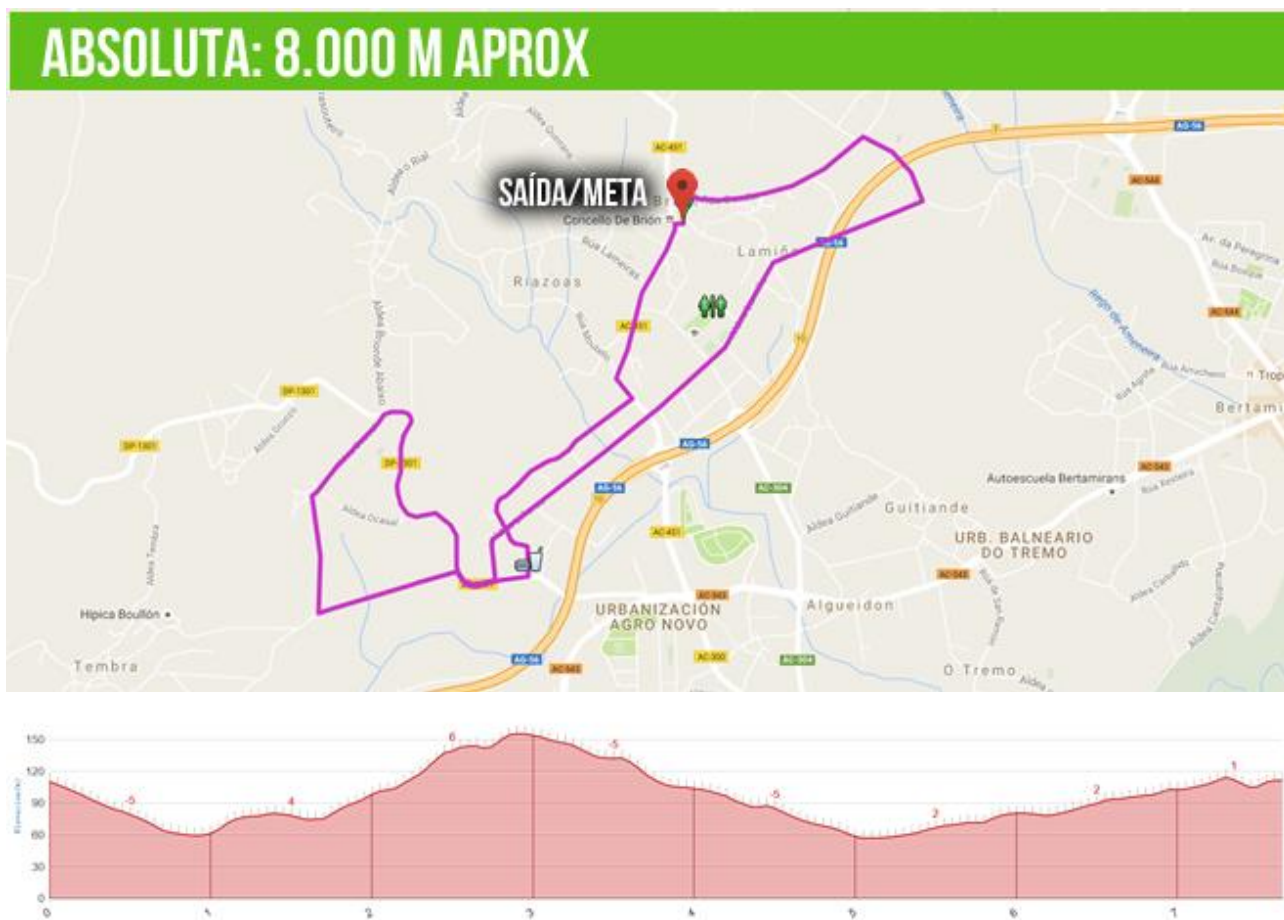

NOTAS FINAIS

Todo o non recollido neste regulamento resolverase dacordo co regulamento da FGA e RFEA para probas en ruta en vigor.

Todos os participantes no proba, polo mero feito de realizar a inscrición na carreira popular, aceptan todas e cada unha das presentes regras e no caso de dúbida, sempre prevalecerá o criterio da Organización da XXXV CARREIRA PEDESTRE POPULAR DA AMAIA.

Esta proba pertence ao Calendario Oficial da Federación Galega de Atletismo e mediante a súa inscrición o corredor consente expresamente que os seus datos básicos sexan cedidos a esta entidade para a tramitación, ante a compañía de seguros, dos seguros obrigatorios de accidentes e Responsabilidade Civil así como a xestión da licenza de día de ranking popular e probas de ruta. En todo caso e tal como establece a lei de Protección de Datos, o interesado pode exercer no futuro os seus dereitos de acceso, rectificación, cancelación e oposición mediante escrito ou correo electrónico á Federación Galega de Atletismo. Avda. de Glasgow 13 15008 A Coruña.